

0 2 10m M 1:200

Bauvorhaben:	Brandenburgisches Textilmuseum Forst (Lausitz) Weiterentwicklung des Brandenburgischen Textilmuseums einschließlich des Standortes der "Schwarzen Jule", Forst (Lausitz)
Bauherr:	Stadt Forst (Lausitz) vertreten durch Fachbereich Zentrales Gebäudemanagement Cottbuser Str. 10 03149 Forst (Lausitz)

Generalplaner:	 <b>Dr. Krekeler</b> Generalplaner GmbH ARCHITECTEN UND GENERALPLANER IN DER DENKMALPFLEGE	Domlinden 28 14776 Brandenburg an der Havel Fon/Fax: 0049 (0)3381/5235-0/44 info@krekeler-architekten.de
----------------	---	---

In Zusammenarbeit mit:		
Technische Gebäudeausrüstung:		Heimann Ingenieure GmbH Köpenickers Straße 9 10997 Berlin
Freianlagenplanung:		Gunnar Lange Landschaftsarchitekten Am Bahnhof 11 14806 Bad Belzig
Verkehrsanlagenplanung:		Planungsbüro Jan Michel Gladiolenweg 26 14772 Brandenburg an der Havel

Leistungsphase:	Vorplanung		
Planinhalt:	Grundriss Kellergeschoss / Erdgeschoss		
Maßstab:	1:200	Projektnummer:	18036
Blattgröße:	420/594	Plannummer:	2_GR_KG_EG
		Datum:	17.07.2019
		Freigabe Generalplaner:	Freigabe Bauherr:

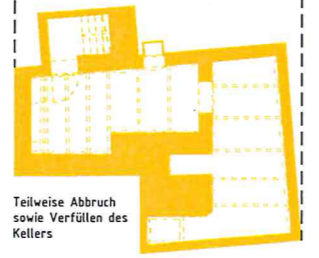

- |                          |                                   |                                 |
|--------------------------|-----------------------------------|---------------------------------|
| <b>Legende allgemein</b> | <b>Legende Nutzung allgemein</b>  | <b>Legende Nutzung speziell</b> |
| — Bestand                | ■ Erschließung                    | ■ Lager/ Werkstatt              |
| — Abbruch                | ■ Eingangsbereich                 | ■ Depot                         |
| — Neu                    | ■ Nebenräume/ Technik             | ■ Ausstellung                   |
| — Rundgang               | ■ Lager/ Ausstellungsvorbereitung | ■ Museumspädagogik              |
| — Flurstücksgrenze       | ■ WC-Räume/ Teeküche              | ■ Büro Mitarbeiter              |



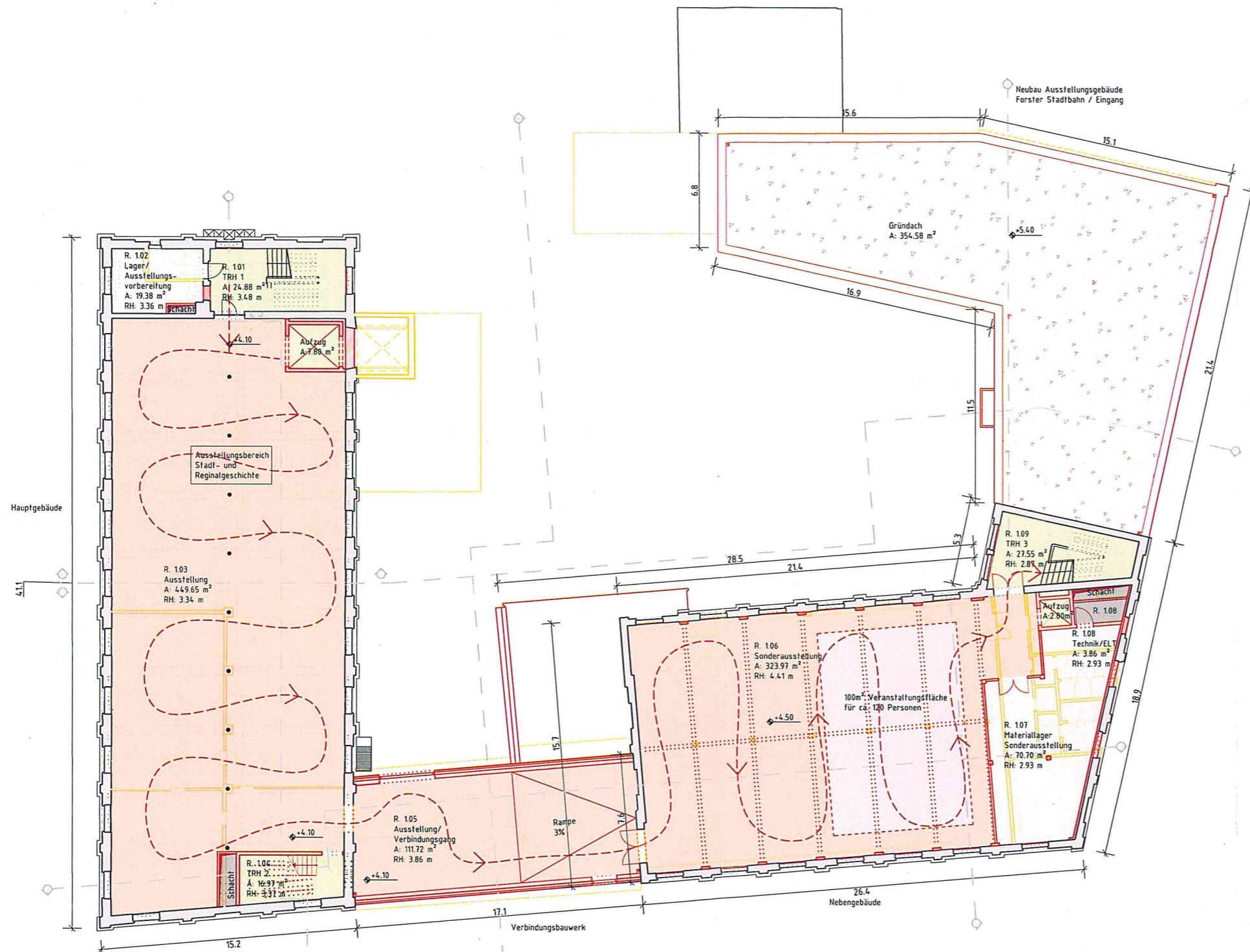



0 2 10m M 1:200

Bauvorhaben:	Brandenburgisches Textilmuseum Forst (Lausitz) Weiterentwicklung des Brandenburgischen Textilmuseums einschließlich des Standortes der "Schwarzen Jule", Forst (Lausitz)
Bauherr:	Stadt Forst (Lausitz) vertreten durch Fachbereich Zentrales Gebäudemanagement Cottbuser Str. 10 03149 Forst (Lausitz)

Generalplaner:	 <b>Dr. Krekeler</b> Generalplaner GmbH ARCHITECTEN UND GENERALPLANER IN DER DENKMALPFLEGE	Domlinden 28 14776 Brandenburg an der Havel Fon/Fax: 0049 (0)3381/5235-0/44 info@krekeler-architekten.de
----------------	---	---

In Zusammenarbeit mit:

Technische Gebäudeausrüstung:	 <b>HEIMANN</b> INGENIEURE	Heimmann Ingenieure GmbH Köpenickers Straße 9 10997 Berlin
Freianlagenplanung:	 <b>LANGE</b>	Gunnar Lange Landschaftsarchitekten Am Bahnhof 11 14806 Bad Belzig
Verkehrsanlagenplanung:	 <b>JAN MICHEL</b> PLANUNGSBÜRO	Planungsbüro Jan Michel Gladiolenweg 26 14772 Brandenburg an der Havel

<b>Legende allgemein</b>	<b>Legende Nutzung allgemein</b>	<b>Legende Nutzung speziell</b>
— Bestand	■ Erschließung	■ Lager/ Werkstatt
— Abbruch	■ Eingangsbereich	■ Depot
— Neu	■ Nebenräume/ Technik	■ Ausstellung
— Rundgang	■ Lager/ Ausstellungsvorbereitung	■ Museumspädagogik
— Flurstücksgrenze	■ WC-Räume/ Teeküche	■ Büro Mitarbeiter

Leistungsphase:	Vorplanung		
Planinhalt:	Grundriss 1. Obergeschoss		
Maßstab:	Projektnummer:	Plannummer:	Index / Datum:
1:200	18036	2_GR_OG1	
Blattgröße:	Gezeichnet:	Datum:	Freigabe Generalplaner:
420/594		17.07.2019	Freigabe Bauherr:



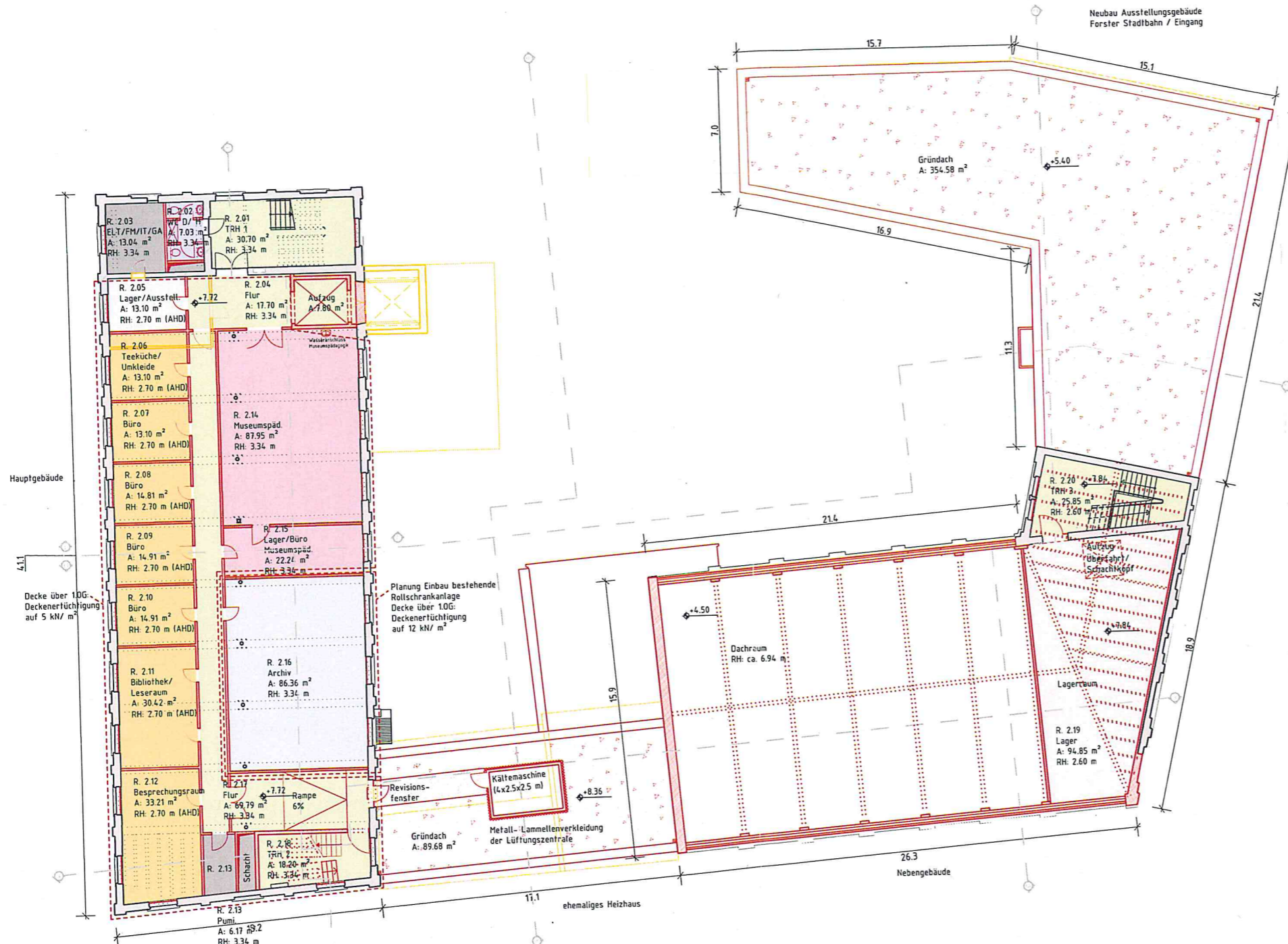

0 2 10m M 1:200

Bauvorhaben:	Brandenburgisches Textilmuseum Forst (Lausitz) Weiterentwicklung des Brandenburgischen Textilmuseums einschließlich des Standortes der "Schwarzen Jule", Forst (Lausitz)
Bauherr:	Stadt Forst (Lausitz) vertreten durch Fachbereich Zentrales Gebäudemanagement Cottbuser Str. 10 03149 Forst (Lausitz)

Generalplaner:	 <b>Dr. Krekeler</b> Generalplaner GmbH ARCHITECTEN UND GENERALPLANER IN DER DENKMALFLEGE	Domlinden 28 14776 Brandenburg an der Havel Fon/Fax: 0049 (0)3381/5235-0/44 info@krekeler-architekten.de
----------------	--	---

In Zusammenarbeit mit:		
Technische Gebäudeausrüstung:	 <b>HEIMMANN</b> INGENIEURE	Heimmann Ingenieure GmbH Köpenickers Straße 9 10997 Berlin
Freianlagenplanung:	 <b>LANGE</b>	Gunnar Lange Landschaftsarchitekten Am Bahnhof 11 14806 Bad Belzig
Verkehrsanlagenplanung:	 <b>JAN MICHEL</b> PLANUNGSBÜRO	Planungsbüro Jan Michel Gladiolenweg 26 14772 Brandenburg an der Havel

- |                          |                                   |                                     |
|--------------------------|-----------------------------------|-------------------------------------|
| <b>Legende allgemein</b> | <b>Legende Nutzung allgemein</b>  | <b>Legende Nutzung speziell</b>     |
| — Bestand                | ■ Erschließung                    | ■ Lager/ Werkstatt                  |
| — Abbruch                | ■ Eingangsbereich                 | ■ Depot                             |
| — Neu                    | ■ Nebenräume/ Technik             | ■ Ausstellung                       |
| --- Rundgang             | ■ Lager/ Ausstellungsvorbereitung | ■ Museumspädagogik/ Veranstaltungen |
| — Flurstücksgrenze       | ■ WC-Räume/ Teeküche              | ■ Büro Mitarbeiter                  |

Leistungsphase:	Vorplanung		
Planinhalt:	Grundriss 2. Obergeschoss		
Maßstab:	Projektnummer:	Plannummer:	Index / Datum:
1:200	18036	2_GR_OG2	
Blattgröße:	Gezeichnet:	Datum:	Freigabe Generalplaner:
420/594		17.07.2019	Freigabe Bauherr:



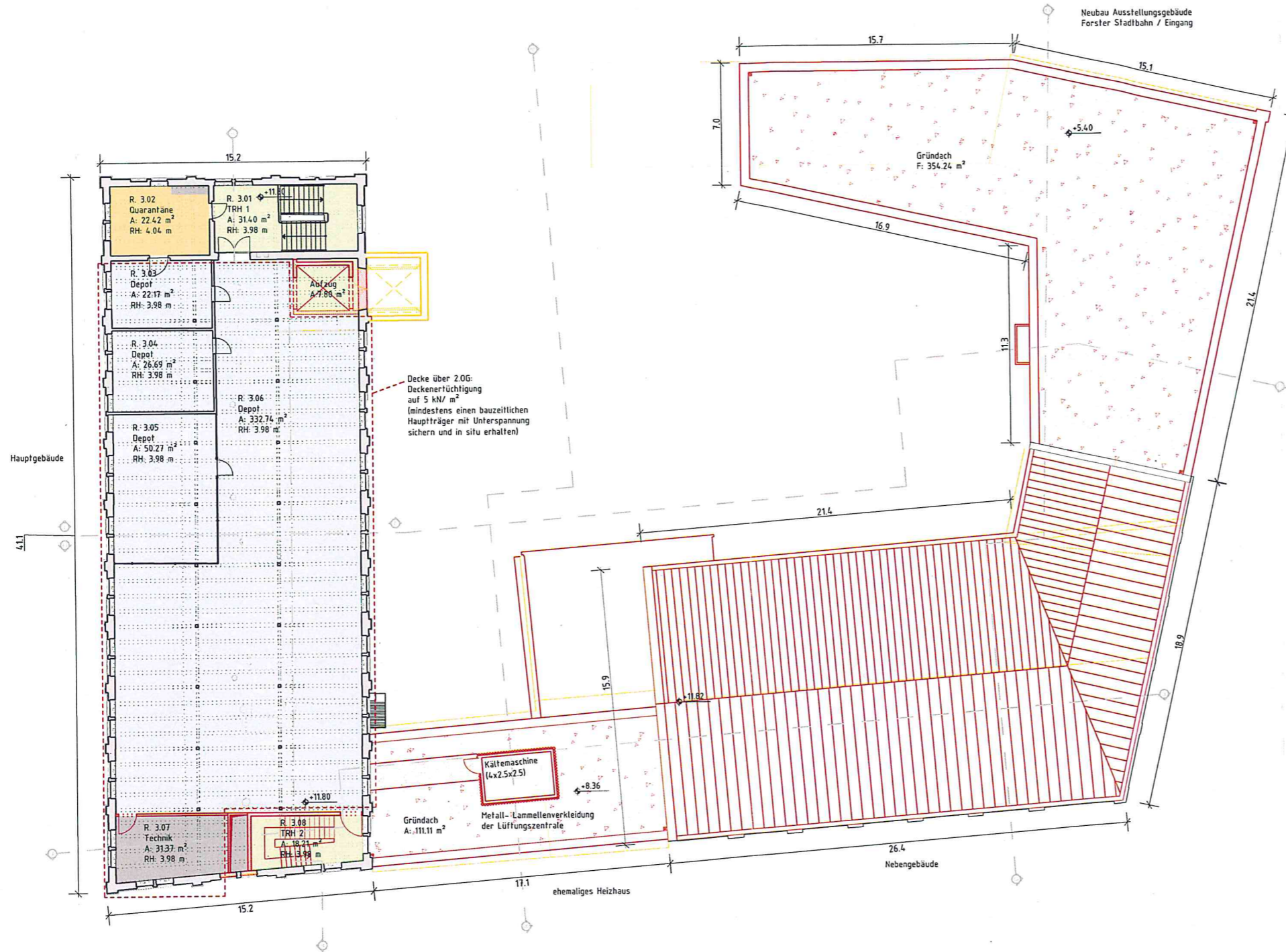



















Decke über 2.OG:  
Deckenerleuchtung  
auf 5 kN/ m<sup>2</sup>  
(mindestens einen bauzeitlichen  
Hauptträger mit Unterspannung  
sichern und in situ erhalten)

0 2 10m M 1:200

Bauvorhaben:	Brandenburgisches Textilmuseum Forst (Lausitz) Weiterentwicklung des Brandenburgischen Textilmuseums einschließlich des Standortes der "Schwarzen Jule", Forst (Lausitz)
Bauherr:	Stadt Forst (Lausitz) vertreten durch Fachbereich Zentrales Gebäudemanagement Cottbuser Str. 10 03149 Forst (Lausitz)

Generalplaner:	 <b>Dr. Krekler</b> Generalplaner GmbH ARCHITECTEN UND GENERALPLANER IN DER DENKMALPFLEGE	Domlinden 28 14776 Brandenburg an der Havel Fon/Fax: 0049 (0)3381/5235-0/44 info@krekler-architekten.de
----------------	--	--

In Zusammenarbeit mit:		
Technische Gebäudeausrüstung:	 <b>HEIMANN</b> INGENIEURE	Heimmann Ingenieure GmbH Köpenickers Straße 9 10997 Berlin
Freianlagenplanung:	 <b>Lange</b>	Gunnar Lange Landschaftsarchitekten Am Bahnhof 11 14806 Bad Belzig
Verkehrsanlagenplanung:	 <b>JAN MICHEL</b> PLANUNGSBÜRO	Planungsbüro Jan Michel Gladiolenweg 26 14772 Brandenburg an der Havel

Legende allgemein	Legende Nutzung allgemein	Legende Nutzung speziell
 Bestand	 Erschließung	 Lager/ Werkstatt
 Abbruch	 Eingangsbereich	 Depot
 Neu	 Nebenräume/ Technik	 Ausstellung
 Rundgang	 Lager/ Ausstellungsvorbereitung	 Museumspädagogik
 Flurstücksgrenze	 WC-Räume/ Teeküche	 Büro Mitarbeiter

Leistungsphase:	Vorplanung		
Planinhalt:	Grundriss 3. Obergeschoss		
Maßstab:	Projektnummer:	Plannummer:	Index / Datum:
1:200	18036	2_GR_OG3	
Blattgröße:	Gezeichnet:	Datum:	Freigabe Generalplaner:
420/594		17.07.2019	Freigabe Bauherr:



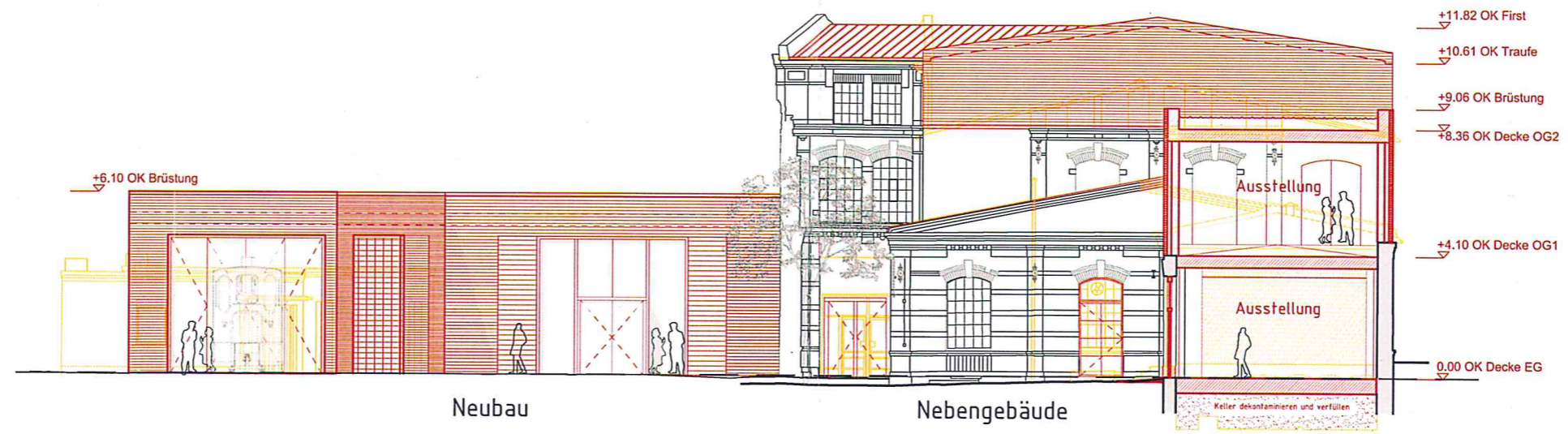

Ansicht Nord + Teilschnitt NG

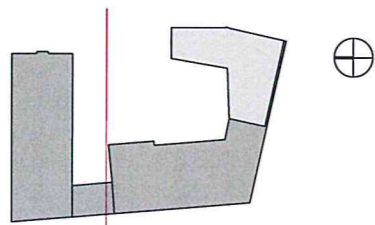

BAUVORHABEN: Brandenburgisches Textilmuseum Forst (Lausitz)		PLANNUMMER: 2_AN_N	INDEX:
LEISTUNGSPHASE / PLANINHALT: Ansicht Nord - Teilschnitt		DATUM: 17.07.2019	MAßSTAB: 1:200
GENERALPLANER:  <b>Dr. Krekeler</b> Generalplaner GmbH ARCHITEKTEN UND GENERALPLANER IN DER DENKMALPFLEGE	IN ZUSAMMENARBEIT MIT: Techn. Gebäudeausrüstung: Heimann Ingenieure GmbH Freianlagenplanung: Gunnar Lange Landschaftsarchitekten Verkehrsanlagenplanung: Planungsbüro Jan Michel	BAUHERR: <b>Stadt Forst (Lausitz)</b> vertreten durch Zentrales Gebäudemanagement Cottbuser Str. 10 03149 Forst (Lausitz)	
DIN A3 = H/B = 297/420mm (0.125m <sup>2</sup> )			AutoCAD 2016

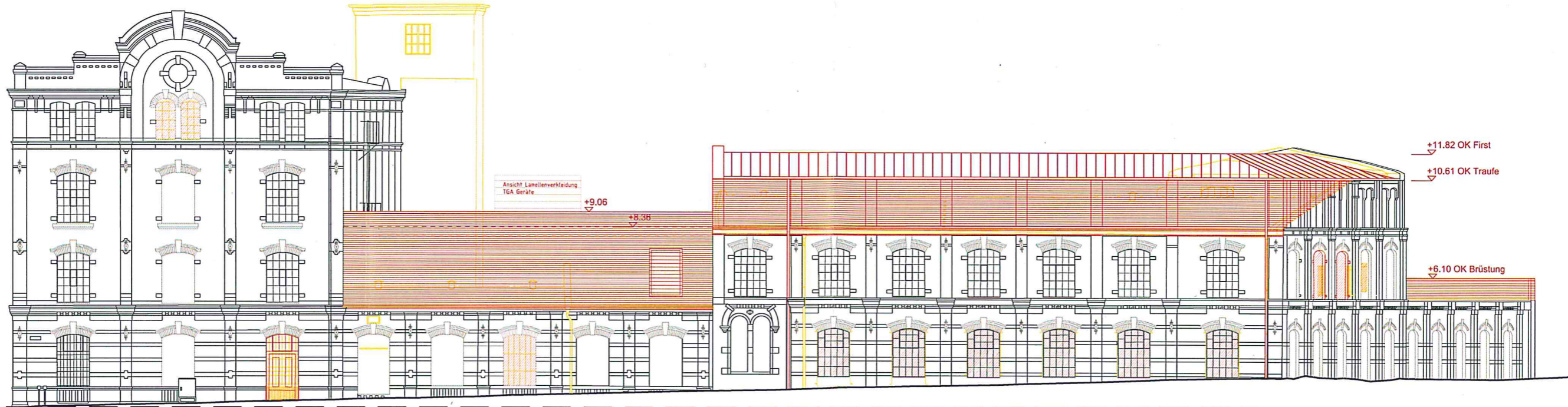

Hauptgebäude

ehem. Heizhaus

Nebengebäude

Ansicht West

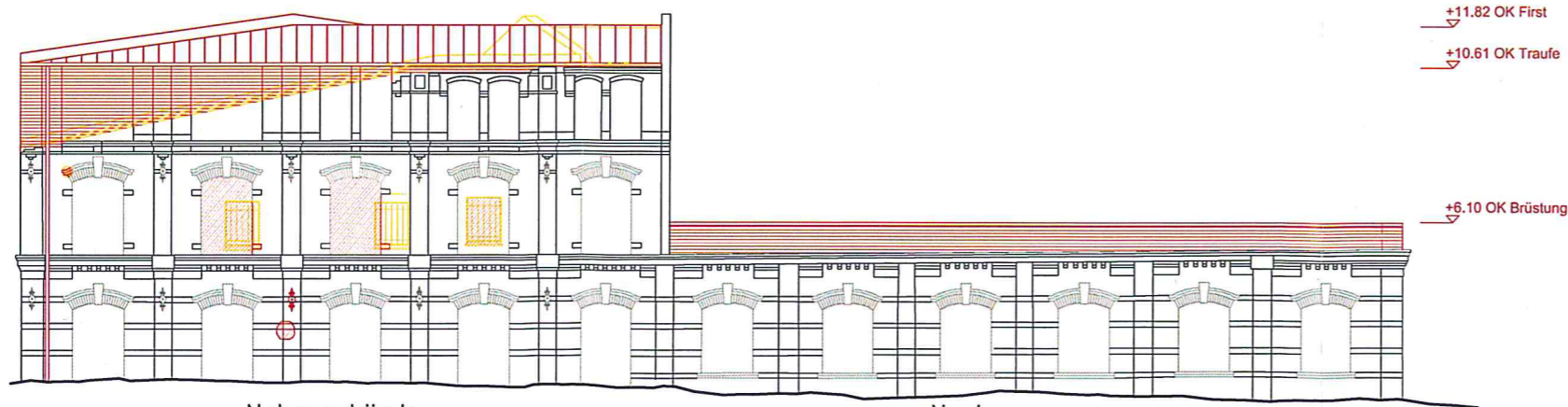

Nebengebäude

Neubau

Ansicht Süd

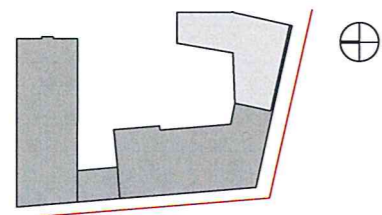

BAUVORHABEN: Brandenburgisches Textilmuseum Forst (Lausitz)		PLANNUMMER: 2_AN_S_W	INDEX:
LEISTUNGSPHASE / PLANINHALT: Ansicht Süd/West		DATUM: 17.07.2019	MAßSTAB: 1:200
GENERALPLANER:  Dr. Krekeler Generalplaner GmbH ARCHITECTEN UND GENERALPLANER IN DER DENKMALPFLEGE	IN ZUSAMMENARBEIT MIT: Techn. Gebäudeausrüstung: Heimann Ingenieure GmbH Freianlagenplanung: Gunnar Lange Landschaftsarchitekten Verkehrsanlagenplanung: Planungsbüro Jan Michel	BAUHERR: Stadt Forst (Lausitz) vertreten durch Zentrales Gebäudemanagement Cottbuser Str. 10 03149 Forst (Lausitz)	

DIN A3 = H/B = 297/420mm (0.125m<sup>2</sup>)

AutoCAD 2016



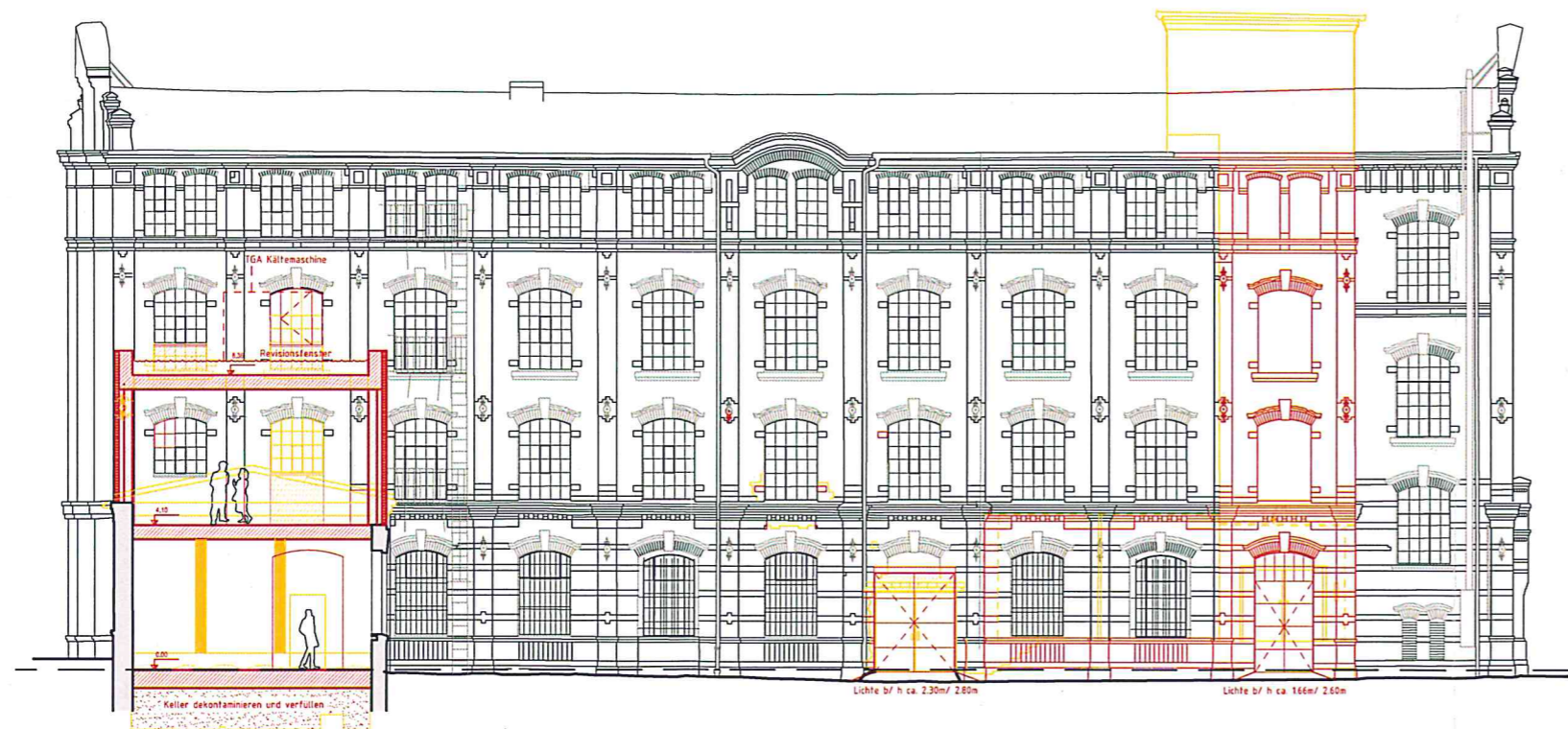

ehem. Heizhaus

Hauptgebäude

Ansicht Süd



Hauptgebäude

Ansicht Ost

Ansicht Süd/ Ost

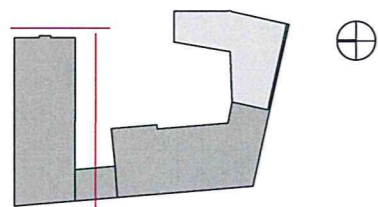

BAUVORHABEN: Brandenburgisches Textilmuseum Forst (Lausitz)		PLANNUMMER: 2_AN_S_O_HG	INDEX:
LEISTUNGSPHASE / PLANINHALT: Ansicht Süd/Ost - Hauptgebäude		DATUM: 17.07.2019	MAßSTAB: 1:200
GENERALPLANER:  Dr. Krekler Generalplaner GmbH ARCHITEKTEN UND GENERALPLANER IN DER DENKMALPFLEGE	IN ZUSAMMENARBEIT MIT: Techn. Gebäudeausrüstung: Heimmann Ingenieure GmbH Freianlagenplanung: Gunnar Lange Landschaftsarchitekten Verkehrsanlagenplanung: Planungsbüro Jan Michel	BAUHERR: Stadt Forst (Lausitz) vertreten durch Zentrales Gebäudemanagement Cottbuser Str. 10 03149 Forst (Lausitz)	

DIN A3 = H/B = 297/420mm (0.125m<sup>2</sup>)

AutoCAD 2016



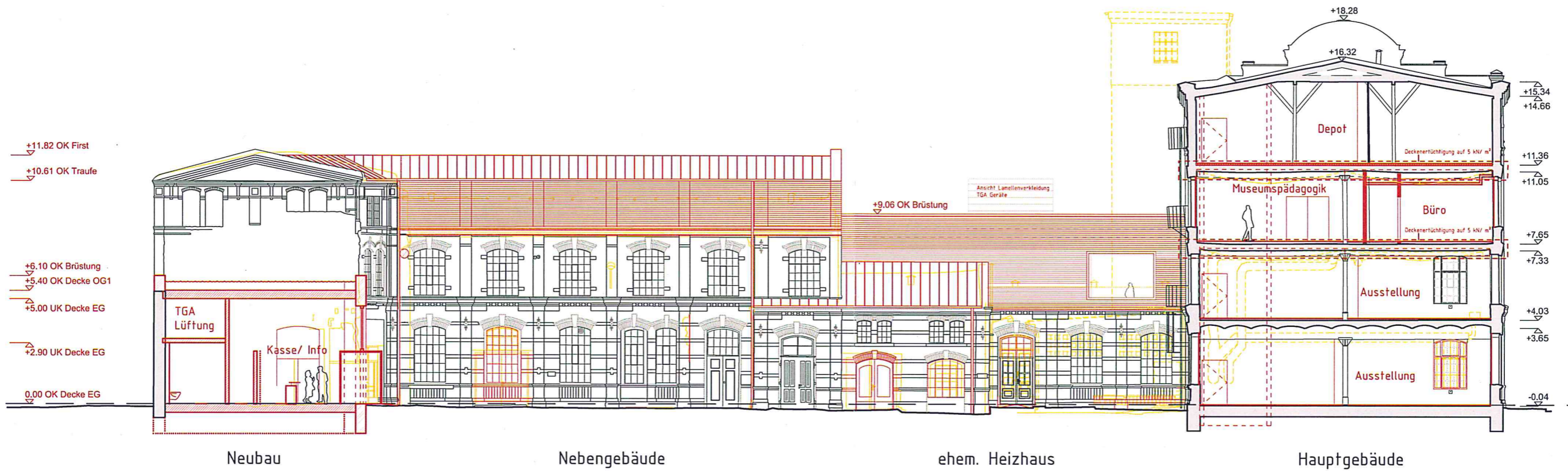

Ansicht Ost

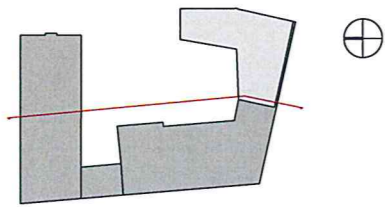

a	30.07.2019	FLo	Ergänzungen Schnitt Hauptgebäude/ Kältemaschine TGA ehem. Heizhaus
Index	Datum	Bearbeiter	Änderung

BAUVORHABEN: Brandenburgisches Textilmuseum Forst (Lausitz)		PLANNUMMER: 2_AN_0	INDEX: a
LEISTUNGSPHASE / PLANINHALT: Ansicht Ost - Teilschnitt EE		DATUM: 17.07.2019	MAßSTAB: 1:200
GENERALPLANER:  Dr. Krekeler Generalplaner GmbH ARCHITECTEN UND GENERALPLANER IN DER DENKMALPFLEGE	IN ZUSAMMENARBEIT MIT: Techn. Gebäudeausrüstung: Heimann Ingenieure GmbH Freianlagenplanung: Gunnar Lange Landschaftsarchitekten Verkehrsanlagenplanung: Planungsbüro Jan Michel	BAUHERR: Stadt Forst (Lausitz) vertreten durch Zentrales Gebäudemanagement Cottbuser Str. 10 03149 Forst (Lausitz)	

DIN A3 = H/B = 297/420mm (0.125m<sup>2</sup>)

AutoCAD 2016



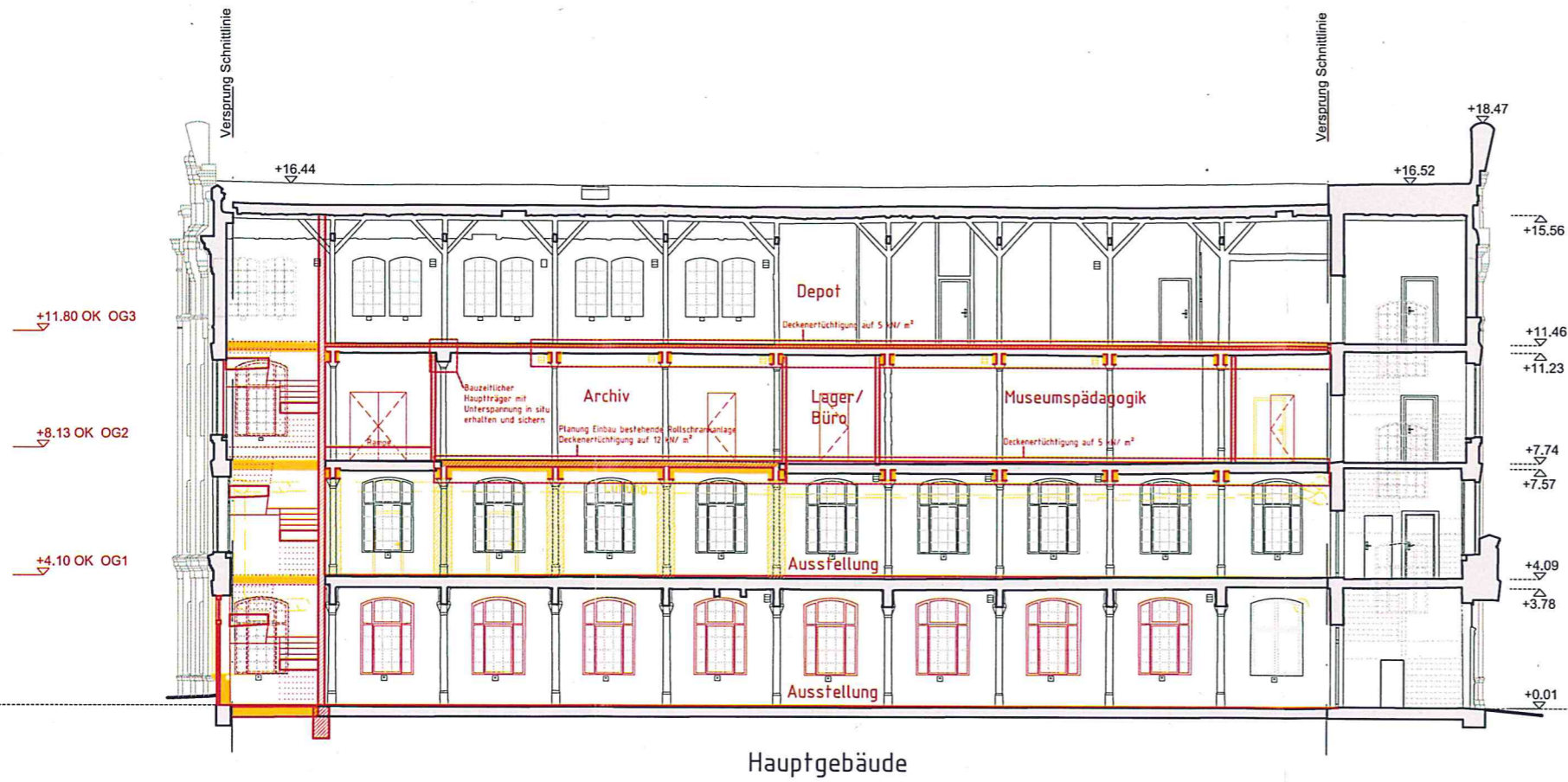

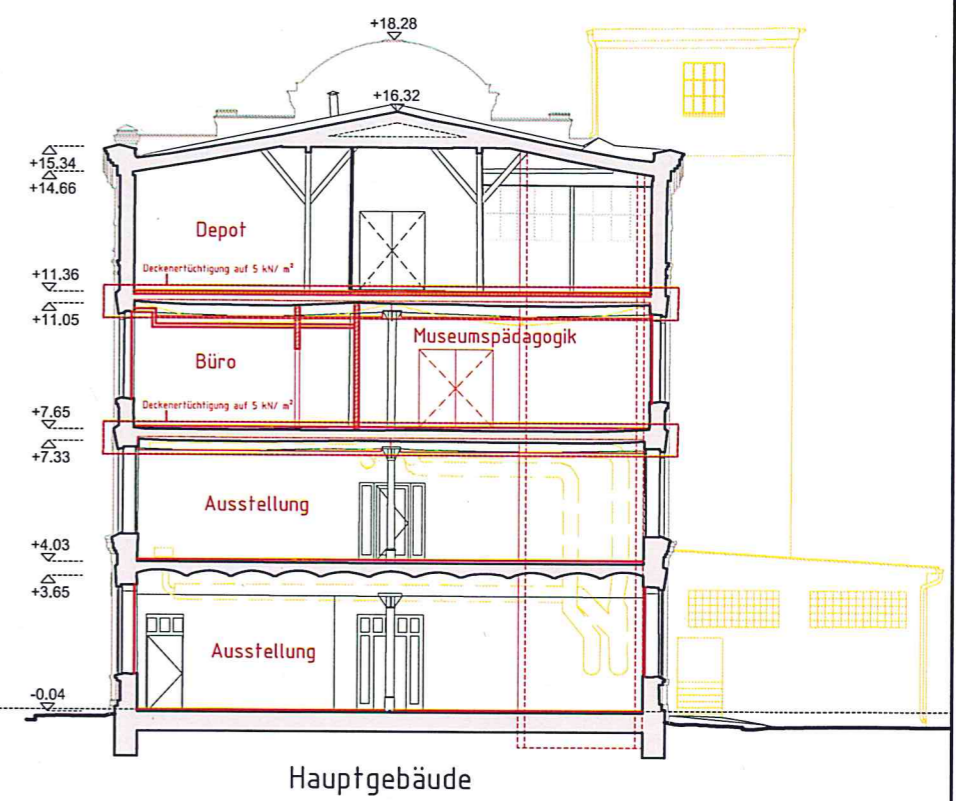

Schnitt AA

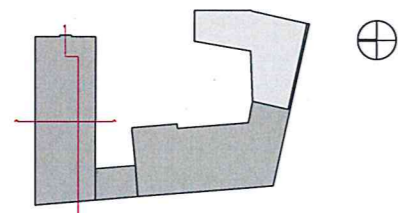

Schnitt EE



BAUVORHABEN: Brandenburgisches Textilmuseum Forst (Lausitz)		PLANNUMMER: 2_SN_AA_EE	INDEX:
LEISTUNGSPHASE / PLANINHALT: Schnitte AA/ EE - Hauptgebäude		DATUM: 26.07.2019	MAßSTAB: 1:200
GENERALPLANER:  <b>Dr. Krekler</b> Generalplaner GmbH ARCHITEKTEN UND GENERALPLANER IN DER DENKMALPFLEGE	IN ZUSAMMENARBEIT MIT: Techn. Gebäudeausrüstung: Heimann Ingenieure GmbH Freianlagenplanung: Gunnar Lange Landschaftsarchitekten Verkehrsanlagenplanung: Planungsbüro Jan Michel	BAUHERR: Stadt Forst (Lausitz) vertreten durch Zentrales Gebäudemanagement Cottbuser Str. 10 03149 Forst (Lausitz)	

DIN A3 = H/B = 297/420mm (0.125m<sup>2</sup>)

AutoCAD 2016



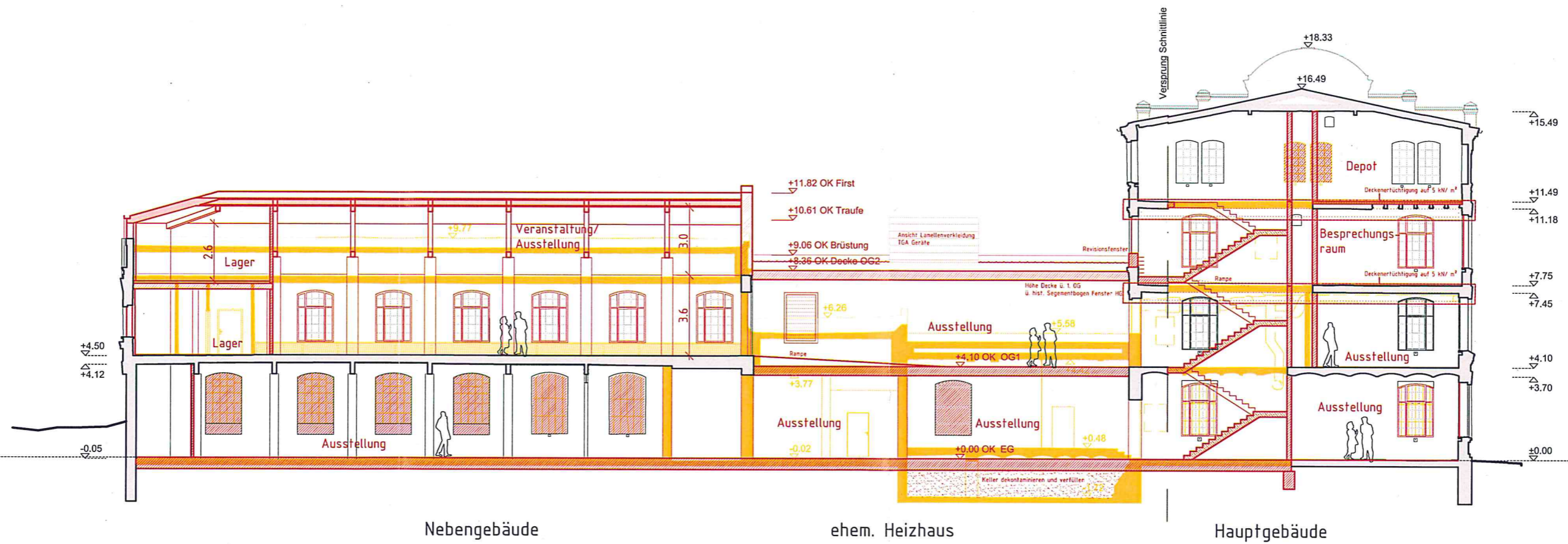

Schnitt FF

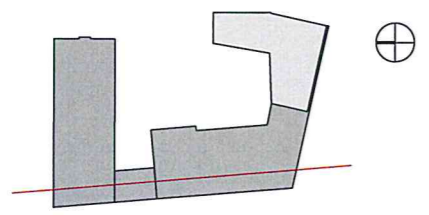



BAUVORHABEN: Brandenburgisches Textilmuseum Forst (Lausitz)		PLANNUMMER: 2_SN_FF	INDEX:
LEISTUNGSPHASE / PLANINHALT: Schnitte FF - Hauptgebäude + Nebengebäude		DATUM: 26.07.2019	MAßSTAB: 1:200
GENERALPLANER:  <b>Dr. Krekler</b> Generalplaner GmbH ARCHITEKTEN UND GENERALPLANER IN DER DENKMALPFLEGE	IN ZUSAMMENARBEIT MIT: Techn. Gebäudeausrüstung: Heimmann Ingenieure GmbH Freianlagenplanung: Gunnar Lange Landschaftsarchitekten Verkehrsanlagenplanung: Planungsbüro Jan Michel	BAUHERR: <b>Stadt Forst (Lausitz)</b> vertreten durch Zentrales Gebäudemanagement Cottbuser Str. 10 03149 Forst (Lausitz)	

DIN A3 = H/B = 297/420mm (0.125m<sup>2</sup>)

AutoCAD 2016

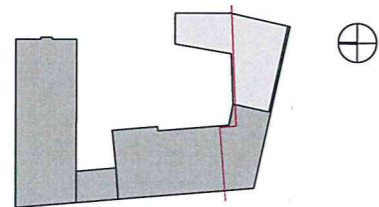
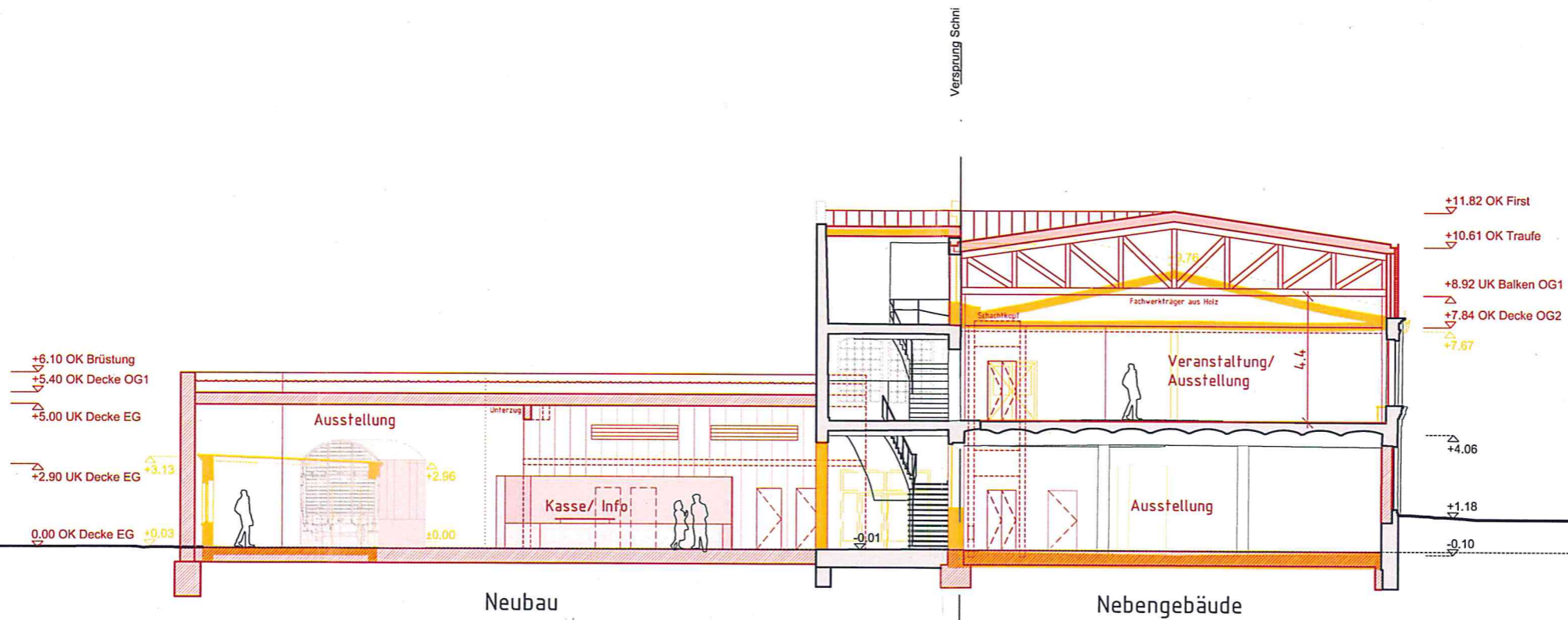



BAUVORHABEN: Brandenburgisches Textilmuseum Forst (Lausitz)		PLANNUMMER: 2_SN_DD	INDEX:
LEISTUNGSPHASE / PLANINHALT: Schnitte DD		DATUM: 26.07.2019	MAßSTAB: 1:200
GENERALPLANER:  <b>Dr. Krekeler</b> Generalplaner GmbH ARCHITECTEN UND GENERALPLANER IN DER DENKMALPFLEGE	IN ZUSAMMENARBEIT MIT: Techn. Gebäudeausrüstung: Heimann Ingenieure GmbH Freianlagenplanung: Gunnar Lange Landschaftsarchitekten Verkehrsanlagenplanung: Planungsbüro Jan Michel	BAUHERR: <b>Stadt Forst (Lausitz)</b> vertreten durch Zentrales Gebäudemanagement Cottbuser Str. 10 03149 Forst (Lausitz)	

DIN A3 = H/B = 297/420mm (0.125m<sup>2</sup>)

AutoCAD 2016